

## 保育における新と真を考える Part II

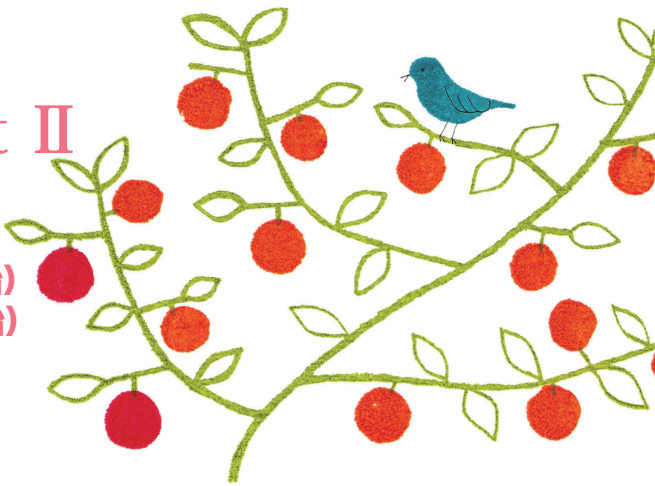

日程:2013年1月13日(日)13:00~18:00(12:30受付開始)  
14日(祝) 9:30~12:30( 9:00受付開始)

会場:玉川大学(東京都町田市) 視聴覚センター

保育制度が大きく変わろうとする時こそ、「保育とは何か」、「乳幼児期の子どもの育ちとは何か」という保育、幼児教育の原点が問われます。子ども・子育て関連3法案の平成27年4月実施に向けて、国や市町村でも、さまざまな動きがでてきています。新たな制度の中では、「保育」や「教育」という根本的な言葉でさえ、さまざまに解釈され、市町村によっては、現場が混乱する可能性もでてきています。

そこで、夏のセミナーでも取り上げた「新」と「真」というテーマを、冬季セミナーでは、さらに理論面や実践面から深めていきたいと思っています。このような時だからこそ、改めて一人ひとりの子どもに寄り添うという保育の基本を皆さんと考え合う場が大事だと考えています。参加するみなさん一人ひとりにとって学びのあるセミナーにしたいと思っています。多くのみなさんの参加をお待ちしています。

1月13日(日)	<p>13:00~13:15 開催挨拶 渡辺英則 (港北幼稚園・ゆうゆうのもり幼保園)</p> <p>13:15~14:45 講演 「新たな制度を前に、幼児教育・保育の原点を問う」 ~佐伯胖が感じる幼児教育・保育の重要性とは~ 佐伯胖 (青山学院大学)</p> <p>15:00~18:00 実践提案&amp;シンポジウム 「協同的な学びの保育実践を考える」 ~仁慈保幼稚園のプロジェクトの取り組みを通して~ 実践提案 妹尾正教 (仁慈保幼稚園) シンポジウム コーディネーター:大豆生田啓友 (玉川大学) シンポジスト:佐伯胖 (青山学院大学) 渡辺英則 (港北幼稚園・ゆうゆうのもり幼保園) 妹尾正教 (仁慈保幼稚園)</p>
1月14日(祝)	<p>9:30~12:30 分科会 A 「行事を通して保育を見直す」 ~子どもとともに作ったびっくり箱 (発表会)~ 実践提案:村吉和美 (那覇市立金城幼稚園) コメンテーター:後藤節美 (元別府大学附属幼稚園) コーディネーター:高杉展 (松山東雲女子大学)</p> <p>分科会 B 「障害のある子どもと共にある保育」 ~どの子にもうれしい保育の探求・実践の軌跡~ 実践提案:伊藤幸子・嶋崎さなえ (港北幼稚園) コメンテーター:野本茂夫 (國學院大學) コーディネーター:若月芳浩 (玉川大学)</p>

主催：子どもと保育総合研究所  
〒222-0037  
横浜市港北区大倉山 5-40-3 大倉山壱番館 207  
TEL/FAX：045-534-0530  
http://www.ab.auone-net.jp/~edu/  
MAIL：educator@ae.auone-net.jp

◎実践研究会・総合研究所の活動

保育実践の交流のための研究会開催（夏季全国大会・冬季セミナーなど）、研究講座の開催（不定期）、ブログによる情報発信、「NEWS LETTER」の発行（会員のみ対象）、研究報告集の発行（賛助会員のみ対象）、など。

**申込み締め切り 12月14日(金)**

■ 申込み方法

参加費を下記口座にお振込のうえ、参加申込書を、ファックスまたは郵送にて送付。もしくはホームページからお申込みください。

※締め切り以降のお申込みは当日受付となります。会場受付にて参加申込み書と一緒に参加費をお支払いください。  
※現金での郵送(現金書留)はご遠慮ください。  
※参加証は発行いたしません。当日、受付にて確認をさせていただきます。

※領収書が必要な方は、当日受付にてお申し出ください。

※地区、団体、その他まとめてお申込みされる場合は、

必ず、通信欄に内訳をお書きください。

★宿泊の予約等につきましては、お手数ですが、各自での手配をお願いいたします。

★会員の方は会員証、学生の方は学生証をご持参ください。

★詳細についてはホームページをご覧ください。事務所に直接お問い合わせください。

案内図 大学内の詳細地図については、子どもと保育総合研究所のHPをご覧ください。

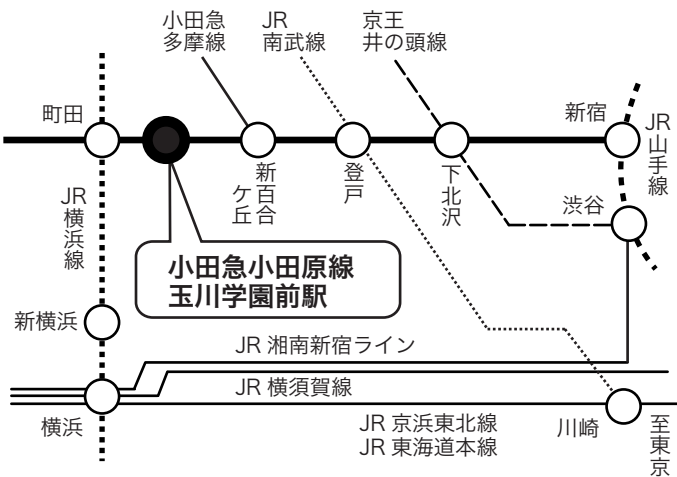

<お振込先>

銀行名：ゆうちょ銀行  
店名：〇二八（読み方：ゼロニハチ）  
預金種別：普通預金  
口座番号：0817217  
口座名義カナ：コドモトホイクジッセンケンキュウカイ

大学内の食堂は、両日とも営業していません。

記入、または該当するものに○、チェックを入れてください。

子どもと保育総合研究所主催 2012年度冬季セミナー 参加申込み書 FAX：045-534-0530  
子どもと保育実践研究会

ふりがな 氏名	会員 ・ 一般 ・ 学生
	会員番号
所属	電話番号 ( )

住所（自宅・所属先） 〒

☑を入れてください	希望日	参加費	分科会	振込日
	<input type="checkbox"/> 13日(日)	<input type="checkbox"/> 会員(3,000円) <input type="checkbox"/> 一般(6,000円) <input type="checkbox"/> 学生(1,000円)	A・B どちらか お選びください	
	<input type="checkbox"/> 14日(祝)	<input type="checkbox"/> 会員(3,000円) <input type="checkbox"/> 一般(6,000円) <input type="checkbox"/> 学生(1,000円)		
	<input type="checkbox"/> 両日	<input type="checkbox"/> 会員(6,000円) <input type="checkbox"/> 一般(9,000円) <input type="checkbox"/> 学生(2,000円)		

※ 学生の方は学生証の提示が必要となります。  
※ 会員の方は当日申込みの場合、会員証の提示が必要となります。  
※ 分科会につきましては人数によりご希望に添えない場合、HPまたは電話にてご連絡いたします。

このセミナーの情報をどこで知りましたか？  当事務局よりの郵送物  ホームページまたはブログ  その他(チラシを入手した場所等) 【 】

通信欄

事務局  
記入欄